

**BUENOS AIRES - CASCADE di IGUAZU' - PENISOLA VALDES – USHUAIA – EL CALAFATE – EL CHALTEN
ESTANCIA CRISTINA DISCOVERY**

dal 18 gennaio al 1 febbraio 2025 – 15 giorni / 12 notti



1° giorno - 18 gennaio 2025 – sabato

Partenza da Roma alle 18.15 con volo AR1141 Aerolineas Argentinas per Buenos Aires. Notte in volo.

2° giorno – 19 gennaio 2025 – domenica - Buenos Aires

Arrivo all'aeroporto internazionale di Ezeiza alle ore 04.40 Ricevimento ed assistenza da parte della guida. Trasferimento all'hotel, camere a disposizione dal mattino, dopo un po' di riposo, escursione al barrio di **San Telmo**, dove la domenica si svolge un caratteristico e colorato **mercato "delle pulci"**, con artisti di strada e ballerini di Tango che animano la **Plaza Dorrego**. Si raggiunge il pittoresco quartiere portuario di **La Boca**, con la sua famosa strada **Caminito**, le cui colorate case di lamiera e costumi riflettono l'influenza degli immigranti europei del secolo XIX, nelle tipiche "cantinas" e "conventillos" (case condivise). Poi si entra nel quartiere di **Puerto Madero**, con i suoi antichi depositi portuari trasformati in uffici, appartamenti, ed eleganti bar e ristoranti che si combinano con i moderni grattacieli, creando un attraente paesaggio urbano. Pranzo libero. Si prosegue con la visita della zona sud di Buenos Aires, città cosmopolita che mostra ad ogni passo l'influenza degli immigrati. **Plaza de Mayo**, sede originaria della **Plaza de Armas** e della seconda e ultima fondazione della città nel 1581. La piazza è il centro storico e politico della città: la Piramide de Mayo, la Casa Rosada (Palazzo Presidenziale), il Cabildo dei tempi della Colonia e la Cattedrale Metropolitana. Proseguiamo lungo l'Avenida de Mayo, interessante per i suoi vari stili architettonici, fino **all'Avenida 9 de Julio**, con le sue otto corsie ornate da giardini, fontane e sculture, e naturalmente l'Obelisco, simbolo indiscusso e centro gravitazionale della città. **Cena in ristorante Estilo campo**. Rientro in hotel e pernottamento Hotel Grand Brizo o similare.

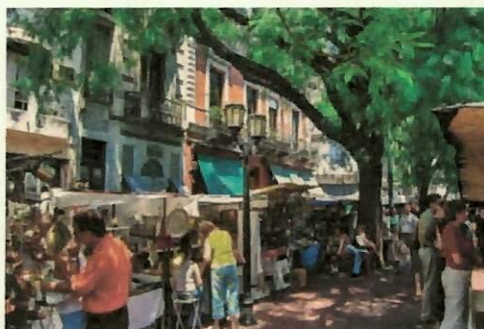

3° giorno – 20 gennaio 2025 – lunedì - Buenos Aires

Prima colazione. La visita inizia a La Recoleta, uno dei quartieri più sofisticati e cari della città, dove si trovano alcuni dei negozi più costosi. Il quartiere prende il nome dall'ordine monastico agostiniano degli Scalzi, che all'inizio del XVIII secolo istituì una modesta cappella e un piccolo chiostro. Il famoso cimitero (l'antico giardino monastico) attira i visitatori per la sua ricchezza architettonica e l'importanza delle personalità ivi sepolte, tra le quali Eva Perón è, senza dubbio, la più popolare. Accanto al cimitero, si trova la Chiesa di Nuestra Señora del Pilar e il Centro Cultural Recoleta (vecchio chiostro). Un'altro edificio notevole è il Palais de Glace, attualmente centro di esposizioni artistiche, ma che in origine era una pista di pattinaggio su ghiaccio e luogo prediletto per gli incontri dell'alta società dove negli anni Venti il Tango, che abbandonava le case chiuse dei bassifondi, raggiungeva l'alta società. Tutti questi edifici sono circondati da attraenti spazi verdi che mostrano con orgoglio i loro alberi centenari, come Piazza San Martín de Tours, Piazza Francia e il più moderno Parco Carlos Thays. Lasciando in dietro La Recoleta, la visita prosegue verso il quartiere di Palermo, un misto di Bohème ed eleganza. Visiteremo parte del "Barrio Parque" (conosciuto anche come Palermo Chico) dove abitano i ricchi e famosi, e si trovano molte ambasciate e altri posti emblematici come la Biblioteca Nazionale, la Facoltà di Legge, il Museo d'Arte Latinoamericana di Buenos Aires (MALBA) e il Parco 3 de Febrero, che ospita il Rosedal, il Giardino Giapponese, l'Orto Botanico e il Planetario. Pranzo libero. Si prosegue infine verso la libreria El Ateneo Grand Splendid, antico teatro e simbolo dell'età dell'oro della città, trasformato in libreria, è oggi considerata una delle più belle al mondo dal quotidiano inglese "The Guardian". **Visita guidata al Teatro Colon**, uno dei teatri d'opera più importanti al mondo. Al termine della visita, rientro in hotel. **Cena e Spettacolo di Tango a El Aljibe.** "El Aljibe Tango" è un viaggio verso le origini di Buenos Aires e dei suoi vecchi "conventillos" (case condivise) che hanno definito la cultura popolare della nostra città e hanno avuto una grande influenza sulla nostra musica. Il suo spettacolo, con più di 30 artisti sul palco, vi permetterà di viaggiare attraverso la storia della musica argentina, non solo il Tango ma anche il Folklore dei Gauchos. Uno spettacolo toccante e divertente, assaggiando buon cibo e vini argentini. (Partenza dall' hotel: ore 18.30, trasferimento privato con guida parlante italiana). Pernottamento Hotel Grand Brizo o similare.

4° giorno - 21 gennaio 2025 - martedì - Buenos Aires/Iguazù (Lato brasiliano) (volo 09.45 – 11.40)

Prima colazione e partenza con volo per Iguazù, incontro con la guida e partenza in bus per il Brasile, attraversando il Ponte Tancredo Neves e Juan D. Perón che unisce la città argentina di Puerto Iguazu con la città brasiliana di Foz de Iguazú. Si raggiunge il Parco Nazionale do Iguazu, una delle riserve naturali più grandi del Brasile, arrivati al centro visitatori si sale sugli autobus che conducono fino alle passerelle disposte sul corso del Rio Iguazu. Lungo il sentiero è possibile osservare l'**Isla San Martín** ed alcuni importanti salti: il Bossetti, il San Martín ed il Tres Mosqueteros. Alla fine si arriva al belvedere, da dove si può ammirare, vicinissima, la **Garganta del Diablo**. Il percorso finisce vicino al Salto Floriano, dove c'è un piccolo negozio ed un accesso all'ascensore panoramico. Alla fine dell'escursione, una scalinata porta all'uscita. Ritorno in hotel. Pranzo e cena liberi. Pernottamento Hotel Falls Iguazu & spa o similare

5° giorno - 22 gennaio 2025 – mercoledì - Iguazù (Lato argentino)

Prima colazione in albergo. Partenza dall'hotel per visitare il lato argentino delle Cascate. Il parco è Patrimonio Natural de la Humanidad UNESCO, 275 salti d'acqua che cadono da un'altezza media di settanta metri. Si parte dall' "Estación Central", da dove si può scegliere di prendere un servizio di treni che porta all'"Estación Cataratas" o all'"Estación Garganta del Diablo". E' possibile fare due diverse passeggiate: Il paseo superior è un percorso di 800 metri sulle passerelle sopraelevate per non interrompere o disturbare il passaggio della fauna e osservano le cadute d'acqua dalla parte superiore dei salti: Dos Hermanas, Bosetti, Bernabé Méndez, M'Bigua. Ha una durata di un'ora e con un livello di difficoltà basso, senza scalinate. Il paseo inferior consiste in una camminata di 1.600 metri sulle passerelle, con la vista dei salti Dos Hermanas, Alvar Nuñez, San Martín, Bosetti e Peñón de la Bella Vista. Si può inoltre avere una vista panoramica della Garganta del Diablo e del Cañón del Río Iguazú Inferior. Ha una durata di due ore, ed un livello di difficoltà medio, con scalinate. Il paseo Garganta del Diablo parte dall'"Estación Garganta del Diablo" per camminare sulle passerelle lunghe 1.200 metri e che permettono al visitatore di ammirare la vista del salto più importante delle Cascate. La passeggiata ha una durata di due ore, ed un livello di difficoltà basso, senza scalinate. Il ritorno si effettua in treno fino al Centro de Visitantes. Rientro in hotel. Il pranzo non è compreso nella visita. Rientro in Hotel e cena libera.



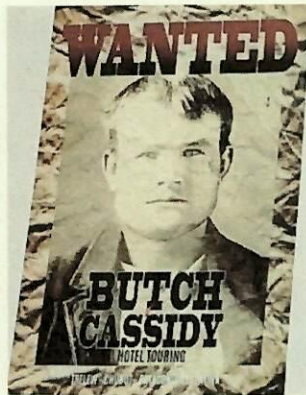

6° giorno – 23 gennaio 2025 – giovedì - Iguazù/Cordoba/Trelew (AR1563 09.15-11.20 e AR1576 13.15-15.25)

Prima colazione in Hotel e trasferimento in aeroporto e volo per Trelew con cambio aereo a Cordoba. Incontro con la guida e visita della città di Trelew, il

centro più attivo della valle del Rio Chubut. Le attrazioni della città sono, l'antica stazione dei treni, la piazza centrale e la vecchia cappella. Il **Museo Paleontologico Egidio Feruglio** offre una ricca e variata esposizione di geologia e paleontologia della Patagonia. La visita del museo è opzionale. L'escursione prosegue verso la località di **Gaiman**, paesino che mantiene intatta la tradizione culturale e storica della colonizzazione gallese della Patagonia. Trasferimento in Hotel a Puerto Madryn, cena libera e pernottamento Hotel Peninsula Valdes o similare.

7° giorno – 24 gennaio 2025 – venerdì - Peninsula Valdes – Estancia San Lorenzo

Prima colazione in Hotel e partenza dalla città di Puerto Madryn verso la Riserva Provinciale della **Penisola di Valdés**. Dopo un'ora di viaggio si arriva alla località di Puerto Piramides. Proseguimento verso l'**Estancia San Lorenzo**, un tradizionale allevamento della zona, si prosegue con la visita della **riserva di pinguini di Magellano**, situata a 7 km dalla proprietà della Estancia. Si visita la riserva di **Punta Norte**, dove da dicembre si possono osservare i leoni marini ed eventualmente le orche. Di ritorno a Puerto Madryn si effettua una sosta nell'Istmo Carlos Ameghino per visitare il **centro di ricerca**. Rientro in hotel nel tardo pomeriggio, pranzo e cena liberi.

8° giorno – 25 gennaio 2025 – sabato – Trelew/Ushuaia (volo AR1892 13.15 -15.25)

Prima colazione in hotel, sosta a **Punta Loma** dove risiede una colonia di **leoni marini** nello splendido paesaggio di Cerro Avanzado. Partenza in aereo per Ushuaia. Arrivo e trasferimento in Hotel Alto Andino o similare. Cena libera.

9° giorno – 26 gennaio 2025 – domenica – Ushuaia

Prima colazione. Escursione in **catamarano sulle acque del Canale di Beagle**. Il percorso inizia navigando per la Bahía di Ushuaia da dove si ammira una vista splendida della città circondata dalle montagne. Alla fine della baia si attraversa il Paso Chico che indica l'inizio del mitico Canale di Beagle. Si costeggia il lato nord di questo canale, passando per l'Arcipelago Bridges, fino ad arrivare all' Isla de los Pájaros, dove si possono ammirare cormorani, albatross, anitre e gabbiani. Si arriva poi all'Isla de los Lobos, dove risiede una colonia di leoni marini. Si arriva infine al **Faro de Les Eclaireurs**, da cui inizia il rientro verso la città. Sbarco e pranzo libero. Nel pomeriggio escursione al **Parco Nazionale Terra del Fuoco**, situato a dodici km dalla città di Ushuaia. Bellissima passeggiata con viste panoramiche del Canale di Beagle e della Cordigliera andina. Il bosco andino-patagonico è formato da diverse specie di alberi – lengas, ciliegi, faggi, notros, ed altri ancora- e da diversi fiori come orchidee, violette e senecioni. Un percorso tra valli e torbiere conduce al Rio Lapataia ed alla Laguna Verde, si continua lungo la tratta finale della Ruta Nacional N°3 che finisce nella Bahía Lapataia. In questo luogo, i primitivi abitanti della zona hanno lasciato la loro testimonianza nei "concheros", incredibili giacimenti archeologici che regalano interessanti informazioni sui loro antichi costumi. Rientro a Ushuaia, facendo una sosta lungo la strada per ammirare il Lago Roca, caratterizzato dal colore delle sue acque, che varia a seconda del tempo. Rientro in hotel. Cena libera.



10° giorno – 27 gennaio 2025 – lunedì - Ushuaia/El Calafate (AR1895 10.15 – 11.35)

Prima colazione e trasferimento in aeroporto per volare a Calafate. Arrivo e incontro con la guida, trasferimento in Hotel. Pomeriggio libero per la visita della cittadina in autonomia. Cena libera. Pernottamento Hotel Imago & spa o similare.

11° giorno – 28 gennaio 2025 – martedì - El Calafate/Perito Moreno/El Calafate

Prima colazione e partenza per il **Ghiacciaio Perito Moreno**, situato nel **Parco Nazionale Los Glaciares** a 80 km dalla città. Lungo il percorso si può osservare il **Lago Argentino** con la Bahía Redonda. Si attraversa la steppa patagonica

- Ushuaia transfer a/r , Navigazione canale Beagle condiviso in spagnolo, parco nazionale Tierra del Fuego privato ingresso incluso.
- Calafate escursione Perito Moreno privato italiano ingresso al parco incluso, Safari nautico condiviso Esp/Inglese incluso.
- Estancia Cristina in Esp/Inglese, pranzo incluso. El Chalten intera giornata con bus privato e guida in italiano pranzo incluso
- Assicurazione medico bagaglio sanitaria e annullamento - Accompagnatore dall'Italia per tutta la durata del viaggio

La quota non comprende:

- Tutto quanto non specificato ne "La quota comprende" e le spese di natura personale
- trasferimento da Modena a Roma e rientro, in treno o aereo (ancora da definire)
- La maggior parte dei pasti (dato che pagati sul posto costano molto meno)
- Bevande ai pasti - Tasse di soggiorno e mance (suggerito € 70 per persona)

Org Tecnica: Alinviaggi Srl Via P.Giardini 517/B 41124 Modena Aut.Prov.Le 253 -Tel 059 352861



TAGLIANDO DI ADESIONE

Cognome e nome.....Nato ail.....

Residente.a.....Via.....n°.....CAP.....

Passaporto n°.....Scadenza.....

E-mail:.....Telefono.....

Desidera partecipare al viaggio "Patagonia Argentina" che la Sezione Turismo del Circolo Dipendenti propone per i giorni dal 18 gennaio al 01 febbraio 2025. Le adesioni devono pervenire al più presto possibile, bonificando un acconto di € 1.500,00 entro il 18 Settembre 2025 e il saldo entro il 18 Novembre 2025 a:

Circolo Dipendenti Bper Via Aristotele, 195 41126 Modena

IBAN: IT 28 F 05387 12905 000003044198 – causale: ARGENTINA 2025, nome del versante.

Di seguito INDICA le generalità degli eventuali famigliari o aggregati

Cognome e nome.....data e luogo nascita.....

Passaporto n°..... Scadenza Telefono.....

Cognome e nome.....data e luogo nascita.....

Passaporto n°.....Scadenza..... Telefono.....

Cognome e nome.....data e luogo nascita.....

Passaporto n°.....Scadenza..... Telefono.....

In Camera: Singola – Doppia – Matrimoniale – Tripla

N.B.: inviare copia bonifico, in busta chiusa, al Circolo Dipendenti c.a. Andrea Vecchi - c/o Centro Servizi – Modena, Oppure per Mail all' indirizzo: dtemilia@circolobper.it

Le prenotazioni verranno accettate fino ad esaurimento dei posti. Per qualsiasi informazione, prima di inviare l'iscrizione, telefonare a Raso 338 8090366 - Vecchi 334 6274738 o Circolo Tel/Fax/Segreteria 059358625

Data

Firma

.....